

GREEN HILL

.....una casa nasce per essere vissuta



.....qualità e soddisfazione delle tue esigenze

VIVI LA TUA CASA

CAMINIA

Chi siamo: la società Costruzioni Edil Co.Ra. Srl nasce nel 1988, con l'obiettivo di offrire un contributo al progresso della propria terra e la cui filosofia di base sta nel realizzare le sue opere cercando di far trasparire dalle stesse le linee guida del proprio lavoro: si deve pensare che quel edificio nasce per essere vissuto ed utilizzato nella vita delle singole persone. Pertanto deve avere caratteristiche adeguate a tale scopo: attenzione al cliente, elevata qualità costruttiva, attrezzature all'avanguardia, soddisfazione completa delle esigenze del cliente.

In oltre venti anni di attività, attraverso la realizzazione di opere importanti, che a distanza di anni rendono testimonianza della serietà costruttiva e aziendale, l'acquisita capacità tecnologica, la consolidata dimensione imprenditoriale, la collaborazione di professionisti esperti e la riconosciuta solidità economica, consentono alla società di eseguire e gestire direttamente opere di notevole rilevanza in tutti i settori dell'edilizia privata e pubblica. Un'avventura imprenditoriale che si è evoluta fino a diventare una realtà immobiliare importante, in grado di garantire qualità e competenza.

Residence Green Hill

Dopo aver lavorato per tanti anni nel nostro comprensorio realizzando molti progetti architettonici di pregio nonché innovativi, oggi abbiamo raggiunto un'abilità tecnica e professionale tali da poter soddisfare la clientela internazionale con soluzioni di case vacanza confortevoli per un soggiorno di relax, in un contesto di verde mediterraneo, con un'incantevole vista mare, su una posizione particolarmente comoda per raggiungere il mare in pochi minuti così come il verde intenso della montagna. Da non dimenticare il contesto di borghi medioevali caratteristici della zona con la loro storia, cultura e di edifici storici.

Il Residence si trova a pochissima distanza dal mare di Soverato-Satriano-Davoli; è posizionato in maniera ottimale da un punto di vista elio termico, e presenta una struttura di ampie visuali paesaggistiche che consentono di godere dello stupendo panorama del litorale del mare Ionio.

Dov'è: Il residence si trova a Satriano Marina, a pochissima distanza dal mare, a 30 Km c.a. da Catanzaro, a 45 Km dalla principale stazione ferroviaria della Calabria-Lamezia Terme e dal suo Aeroporto Internazionale, a 500 metri da Soverato (città sul golfo di Squillace), paese di grande flusso turistico rinomato per le sue incontaminate spiagge e la sua popolarità, per il divertimento estivo e le degustazioni tipiche locali; con la possibilità di gustare prodotti tipici e pesce fresco presso il Lido San Domenico, il lido più rinomato e frequentato di Soverato, stabilimento accogliente e stimolante, che offre servizio spiaggia, animazione, fitness e tanto altro ancora, con menù turistico in lingua russa.

Come arrivare: per arrivare in treno: una volta arrivati alla stazione centrale di Lamezia Terme, prendere la coincidenza per Catanzaro Lido o Soverato. Per arrivare in macchina: prendere l'autostrada del sole A3 fino a Lamezia Terme, seguire superstrada S 280 per Catanzaro quindi prendere lo svincolo per Catanzaro Lido e Soverato, la SS 106 per Reggio Calabria. Per arrivare in aereo: prendere un volo per l'Aeroporto Internazionale di Lamezia Terme.

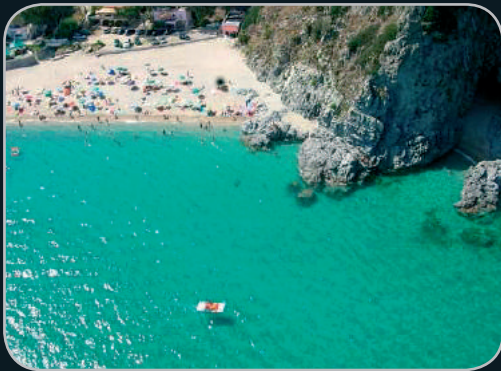

Soverato



I Bronzi di Riace



Copanello



Caminoa

.....qualità e soddisfazione delle tue esigenze

Cos'è: un residence esclusivo, elitario, accogliente, pensato per offrirti il meglio. Adagiato nella verde collina di Satriano marina, è un'isola residenziale eco-compatibile, realizzato nel pieno rispetto del comfort e dell'ambiente.

Il clima: da un punto di vista climatico, l'area è speciale...una singolare condizione naturale tra mare e un semicerchio di montagne che la ripara da quasi tutti i venti e le dona un clima gradevole e mite in ogni giorno dell'anno.

Il residence: è composto da n. 6 corpi di fabbrica, denominati corpo "A", "B", "C", "D", "E", "F", ognuno formato da n. 3 piani fuori terra, n. 8 unità abitative più garage e cantina. L'accesso agli appartamenti è servito da un corpo scala centrale.. Ciascuna unità abitativa si compone di una zona giorno caratterizzata da un locale aperto, funzionalmente organizzato ad ingresso, soggiorno, pranzo e da una cucina ed un bagno; la zona notte di due camere ed un bagno. Tutti gli ambienti sono direttamente areati ed illuminati tramite finestrate. Il piano seminterrato è illuminato e areato tramite aperture a bocca di lupo e ampie aperture. L'ingresso al residence sarà unico e tutti i corpi di fabbrica saranno collegati, tra di loro, con strade interne private. Al centro del complesso verrà costruita una piazzetta come centro di incontro per i residenti e spazio di gioco per i bambini. Gli appartamenti si possono internamente accorpate tra di loro, secondo le necessità dell'acquirente e nel rispetto delle caratteristiche progettuali.

La qualità costruttiva: il residence sarà costruito nel pieno rispetto delle normative sul risparmio energetico, sull'acustica e sull'isolamento termico e con severi criteri costruttivi, utilizzando i migliori materiali. Lo spazio è stato accuratamente progettato per esaltarne al massimo razionalità e confort, offrendo la migliore sintesi tra attenzione nei confronti dell'ambiente, bellezza e stile, mediante l'uso di materiali pregiati ed ecologici.

Green Hill...; una scelta abitativa immersa nel verde con tutto il piacere di vivere il territorio senza rinunce...



Soverato

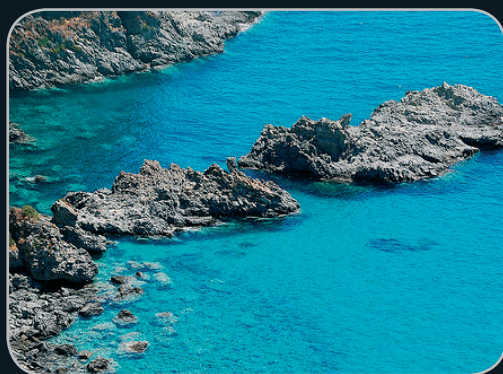

Camini



Copanello



Il fondale marino



Prodotti tipici

VIVI LA TUA CASA



Particolari



Particolari



Particolari



.....qualità e soddisfazione delle tue esigenze



Il lido San Domenico



GREEN
HILL



Il lido San Domenico



Foto di
soverato



Le Castella



VIVI LA TUA CASA

CORPO B

Si discosta dalla tipologia degli altri corpi per la sua particolare architettura rotondeggiante, che mette in risalto la calda accoglienza del complesso, quasi a simboleggiare un caldo abbraccio di benvenuto. È composto da n° 4 appartamenti e n° 2 mansarde. Il piano seminterrato è composto da n° 8 garages e n° 5 cantine. Tutti gli appartamenti sono dotati di ampi e panoramici terrazzi, e quelli posti al piano terra godono anche di uno splendido giardino.



Vista mare



.....qualità e soddisfazione delle tue esigenze

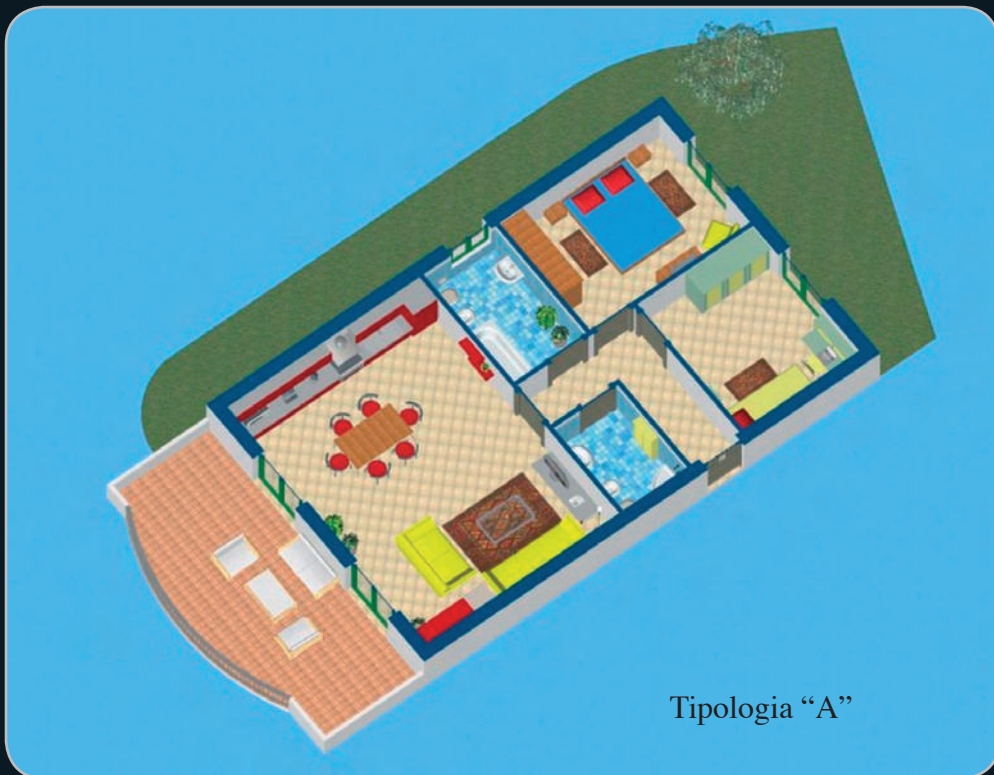

Tipologia "A"



Tipologia "B"



Il bagno



Il soggiorno



La cucina

Appartamenti esclusivi, dotati di ogni confort. La tipologia "A" è di circa 80 mq, mentre la tipologia "B" è di circa 100 mq. Tutti gli appartamenti sono dotati di splendidi terrazzi panoramici e quelli posti al piano terra godono anche di uno splendido giardino. Gli appartamenti hanno a disposizione inoltre un comodo garage e una cantina. Altissima è la qualità delle finiture sia interne che esterne. Nel loro interno troviamo un ampio soggiorno con angolo cottura, due bagni e due camere da letto.

VIVI LA TUA CASA

CORPI C-E-F

Ogni corpo di fabbrica è costituito da n° 6 appartamenti e n° 3 mansarde. Tutti gli appartamenti sono dotati di ampi e panoramici terrazzi, e quelli posti al piano terra godono anche di uno splendido giardino.



Particolari



Vista mare



.....qualità e soddisfazione delle tue esigenze



Tipologia "C"



Il bagno



Tipologia "D"



Il soggiorno



Tipologia "E"



La cucina

Si trovano alla quota più alta dell'intero residence, e per questo godono dello stupendo panorama, da una parte l'incantevole vista del mar Ionio e dall'altra del verde delle colline circostanti. La tipologia "C" è di circa 80 mq, la tipologia "D" è di circa 75 mq e la tipologia "E" è di circa 70 mq. Tutti gli appartamenti sono dotati di stupendi terrazzi panoramici e quelli posti al piano terra godono anche di uno splendido giardino. Inoltre gli appartamenti hanno a disposizione un comodo garage e una cantina. Nel loro interno troviamo un ampio soggiorno con angolo cottura, un bagno e due camere da letto.

VIVI LA TUA CASA

CORPO "D"

È composto da n° 8 appartamenti e n° 4 mansarde. Il piano seminterrato è composto da n° 8 garages e da n° 8 cantine. Tutti gli appartamenti sono dotati di ampi e panoramici terrazzi, e quelli posti al piano terra godono anche di uno splendido giardino.



Particolari



Vista mare



Particolari

.....qualità e soddisfazione delle tue esigenze



Tipologia "F"



Tipologia "G"



Il bagno



La camera da letto

Si collocano al centro del residence e si dividono in tipologia "F" di circa 80 mq e tipologia "G" di circa 82 mq. Tutte le residenze sono dotate di terrazzi panoramici e quelle poste al piano terra godono di splendidi giardini. Nel loro interno troviamo un ampio soggiorno con angolo cottura, due bagni, un comodo ripostiglio e due camere da letto. Le residenze hanno a disposizione un garage e una cantina.

VIVI LA TUA CASA

.....qualità e soddisfazione delle tue esigenze



COSTRUZIONI EDIL CO.RA. S.R.L.
Via B. Telesio,snc - Tel/Fax 0967-70673
88060 Satriano Marina (CZ)
www.edilcora.it
info@edilcora.it